

Abertta Saúde
Promoção da Qualidade de Vida

ArcelorMittal

ATENDIMENTOS ONLINE

PASSO A PASSO

> [WhatsApp](#)

> [Central de Relacionamento](#)

> [Teleatendimentos CPS](#)

> [Pronto atendimento virtual](#)

> [Atendimento psicológico online](#)

M E N U

Abertta Saúde
Promoção da Qualidade de Vida

ArcelorMittal

WhatsApp

 Voltar para o início

WhatsApp

Informações e esclarecimentos de dúvidas sobre o Coronavírus.

Canal exclusivo para os Beneficiários da Abertta Saúde, disponível 24h por dia.

Este número não recebe ligações, somente mensagens pelo WhatsApp.

(31) 98625-3239

 Voltar para o início

Abertta Saúde
Promoção da Qualidade de Vida

Central de Relacionamento

 Voltar para o início

Central de Relacionamento

Esclarecimento de dúvidas em geral, orientações e agendamento de consultas nos Centros de Promoção da Saúde.

Canal exclusivo para os Beneficiários da Abertta Saúde, disponível 24h por dia.

0800 721 4015

0800 721 4017

(exclusivo para pessoas com deficiência auditiva)

Abertta Saúde
Promoção da Qualidade de Vida

Faça seu login para entrar

[ESQUECI MINHA SENHA](#)

Teleatendimentos CPS

 Voltar para o início

Precisa de Ajuda?

Não há cobrança de coparticipação

O canal de teleconsulta deve ser acessado pelo navegador Google Chrome

Para o atendimento é necessário um celular ou computador com câmera e acesso à internet, que suporte chamadas de vídeo.

Para consultas agendadas, acessar com 10 minutos de antecedência

Disponível para: titulares e dependentes da Abertta Saúde, ArcelorMittal Aços Longos, Arames e Shared Services.

Como agendar?

Acesse <https://portal.amparo.tech> e faça seu login para entrar

Login: número do cartão do plano sem os últimos 4 dígitos

Senha: número do cartão do plano sem os últimos 4 dígitos

Fique atento! O Beneficiário que não conseguir acessar a plataforma com as credenciais informadas acima devem recorrer ao botão “Esqueci minha senha” ou procurar atendimento pelo chat da Amparo.

Como agendar?

No primeiro acesso você será direcionado para definir e alterar a senha de acesso.

Estamos felizes em te ver por aqui!

Primeiro, vamos cadastrar uma nova senha

Nova senha
Escolha uma nova senha

Digite a senha novamente
A mesma senha acima

Cadastrar

Após definir a nova senha você será direcionado(a), para aceitação dos nossos termos de uso, selecione as opções clique em continuar:

receitas e demais informações sobre o seu Cuidado Coordenado. Não se preocupe, seus dados estão seguros conosco e você poderá ajustar seu consentimento a **qualquer hora**.

- Termo de uso e política de privacidade.***
Nesse item você está concordando com todas as regras de utilização e com a maneira que coletamos, guardamos e cuidamos dos seus dados durante a utilização da plataforma. [Ler mais](#)
- Termo de consentimento para teleconsulta.**
Aqui, você está concordando com as regras e ciente das orientações sobre os atendimentos que poderão ser realizados via teleconsulta. [Ler mais](#)
- Termo de compartilhamento de dados.**
Nesse item você está concordando com o compartilhamento dos seus dados com a Operadora do seu plano de saúde. [Ler mais](#)
- Compartilhamento dos seus dados pessoais para fins de e-mail marketing.**
Aqui você está concordando em utilizarmos o seu e-mail para enviar comunicações e ofertas sobre novos produtos que você ainda não aderiu, ofertas e parceiros.
- Aceitar todos os termos acima.**

Termos marcados com um * são obrigatórios nesta etapa.

[Próximo](#)

[Continuar](#)

Como agendar?

Essa será a visualização da página inicial, onde é possível gerenciar suas informações, realizar uma consulta na rede credenciada e acompanhar seus próximos agendamentos.

Como agendar?

Para realizar o agendamento, clique em “Agendar consulta na rede credenciada”

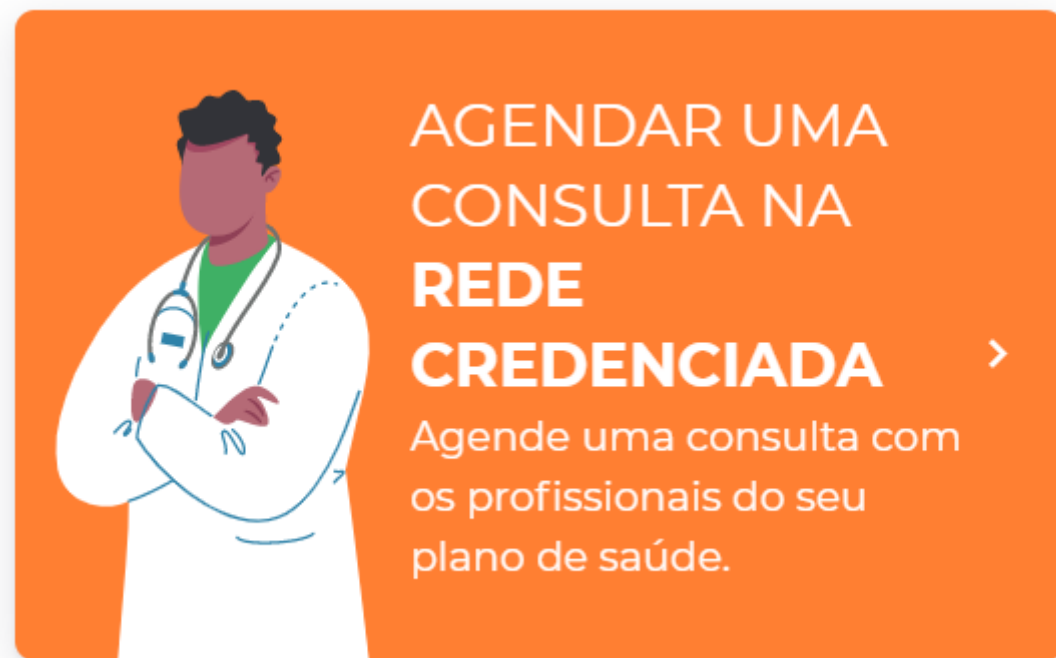

Como agendar?

Selecione a unidade, especialidade e melhor data, clique na lupa de pesquisa em azul:

PT Olá, Paciente!
Agendar nova consulta na Rede Credenciada

Início > Agendar nova consulta na Rede Credenciada

Encontre o profissional certo para você

Paciente: Paciente Teste | Rede credenciada: Amparo Tech

Unidade: Pinheiros

Especialidade: Médico de família | Melhor data: 28/06/2021

1 profissionais disponíveis em
Psicólogo clínico

< seg, 28 de jun seg, 05 de jul seg, 12 de jul seg, 19 de jul seg, 26 de jul seg, 02 de ago seg, 09 de ago seg, 16 de ago seg, 23 de ago >

Como agendar?

Selecione o horário de sua preferência e clique em “Agendar consulta remota”

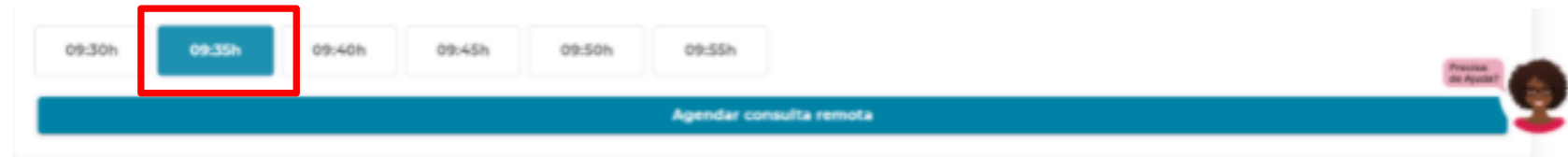

09:30h 09:35h 09:40h 09:45h 09:50h 09:55h

Agendar consulta remota

Precisa de Ajuda?

Como agendar?

Você receberá uma pré confirmação com os dados do agendamento realizado, para confirmar clique no botão azul “Confirmar Agendamento”:

Como agendar?

Na página inicial do portal você consegue visualizar o seu histórico e acessar o consultório virtual clicando em “Entrar na sala”.

Como agendar?

Você também receberá as informações em seu e-mail com os dados do agendamento, o link para acessar o consultório virtual (destacado em azul), e um vídeo com as orientações de identificação e acesso (destacado em verde):

Olá, **Paciente**. Tudo bem com você?

Agendamos sua teleconsulta para o dia **28/06/2021** às **09:40** (horário de Brasília), com o(a) **Dra. Médico de Família**.

Informações importantes:

- Não se esqueça do seu documento com foto (RG ou CNH). Ele será usado na sua identificação;
- Acessar o link do consultório virtual com 10 minutos de antecedência.

[Acessar consultório virtual](#)

Veja como acessar a sua teleconsulta:

[Assista o vídeo](#)

Como agendar?

Você também receberá as informações em seu e-mail com os dados do agendamento, o link para acessar o consultório virtual (destacado em azul), e um vídeo com as orientações de identificação e acesso (destacado em verde):

Olá, **Paciente**. Tudo bem com você?

Agendamos sua teleconsulta para o dia **28/06/2021** às **09:40** (horário de Brasília), com o(a) **Dra. Médico de Família**.

Informações importantes:

- Não se esqueça do seu documento com foto (RG ou CNH). Ele será usado na sua identificação;
- Acessar o link do consultório virtual com 10 minutos de antecedência.

[Acessar consultório virtual](#)

Veja como acessar a sua teleconsulta:

[Assista o vídeo](#)

Suporte técnico

Acesse <https://portal.amparo.tech/login> e clique no botão  no canto inferior direito da tela. Você poderá conversar no chat online ou enviar um e-mail para a equipe responsável.

Se o problema não for resolvido, envie um e-mail para ti.abertta.sistemas@arcelormittal.com.br

EINSTEIN
CONECTA

Login

 Email

Senha

 Senha

» Esqueceu sua senha?

ENTRAR

Não tem uma conta? Cadastre-se.

Baixe nossos aplicativos nas lojas:

 APP STORE

 GOOGLE PLAY

 Voltar para o início

Abertta Saúde
Promoção da Qualidade de Vida

ArcelorMittal

CLICOU,
CONECTOU,
CONSULTOU.

Pronto atendimento virtual

ALBERT EINSTEIN
TELEMEDICINA

Não há cobrança de coparticipação

Para o atendimento é necessário um celular ou computador com câmera e acesso à internet, que suporte chamadas de vídeo.

Atendimento Médico Clínico Online 24h, 7 dias na semana. Atendimento pediátrico 24h.

Disponível para: titulares e dependentes da Abertta Saúde, ArcelorMittal Aços Longos, Arames e Shared Services.

Sempre que tiver qualquer um dos sintomas abaixo, você pode usar o Einstein Conecta

 Febre	 Sintomas gênito-urinários (dor/ardor ao urinar, secreção, corrimento, cólicas menstruais)	 Sintomas oftalmológicos (ardor nos olhos, secreção, conjuntivite)
 Sintomas respiratórios (gripe, resfriado, tosse, dor de garganta)	 Sintomas músculo-esqueléticos (pancadas, dor nas costas, torcicolo, dores musculares)	 Cefaleia (dor de cabeça, enxaqueca)
 Sintomas gastrointestinais (dor de barriga, diarreia, náuseas)	 Sintomas cutâneos (alterações de pele, alergias)	 Dúvida médica (resultados alterados de exames, dúvidas sobre gravidade de sintomas)

Em alguns casos, em que seja necessário a realização de um exame, você será encaminhado para um médico ou pronto atendimento da sua rede credenciada

Pronto atendimento virtual

Como se cadastrar?

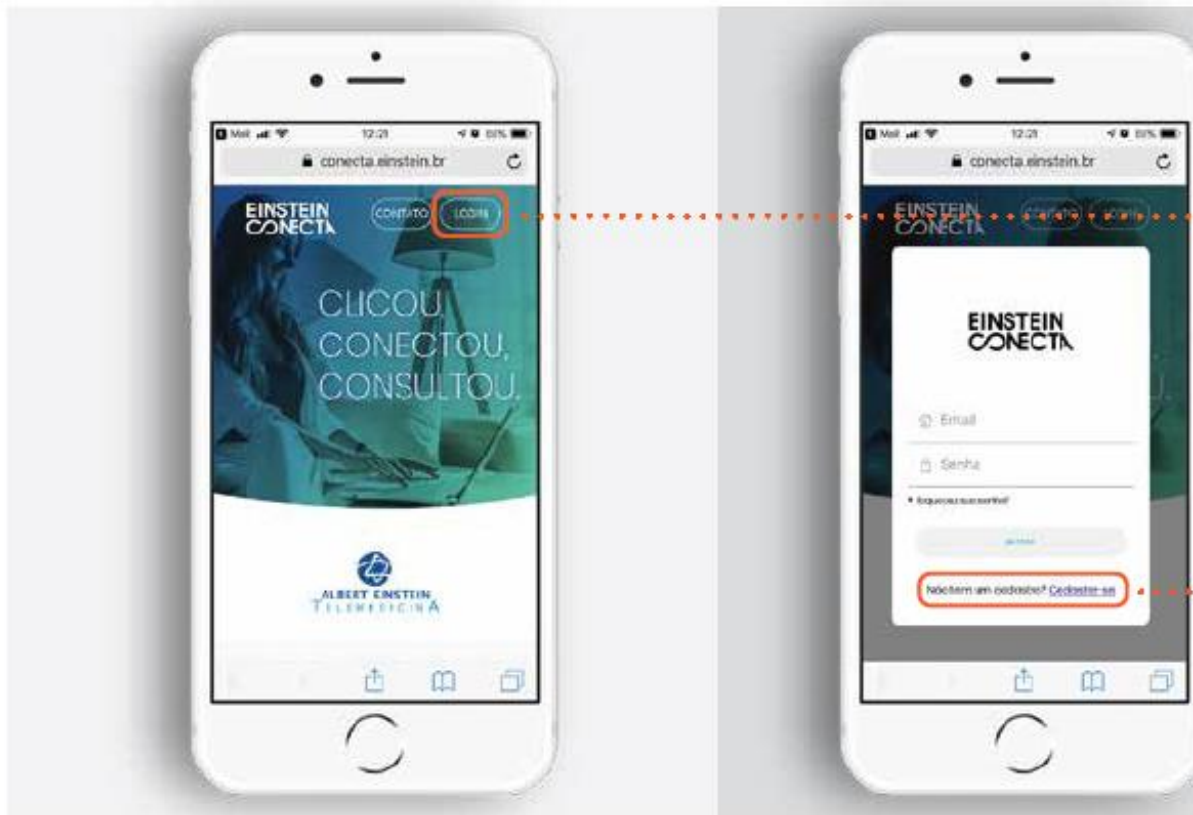

1. Acessar o link do seu computador ou do seu celular:
<https://www.einstein.br/conecta>

É preciso ter acesso à internet.

2. Clicar no botão "Login" no canto superior direito.

3. Clicar no botão "Cadastre-se".

Pronto atendimento virtual

Como se cadastrar?

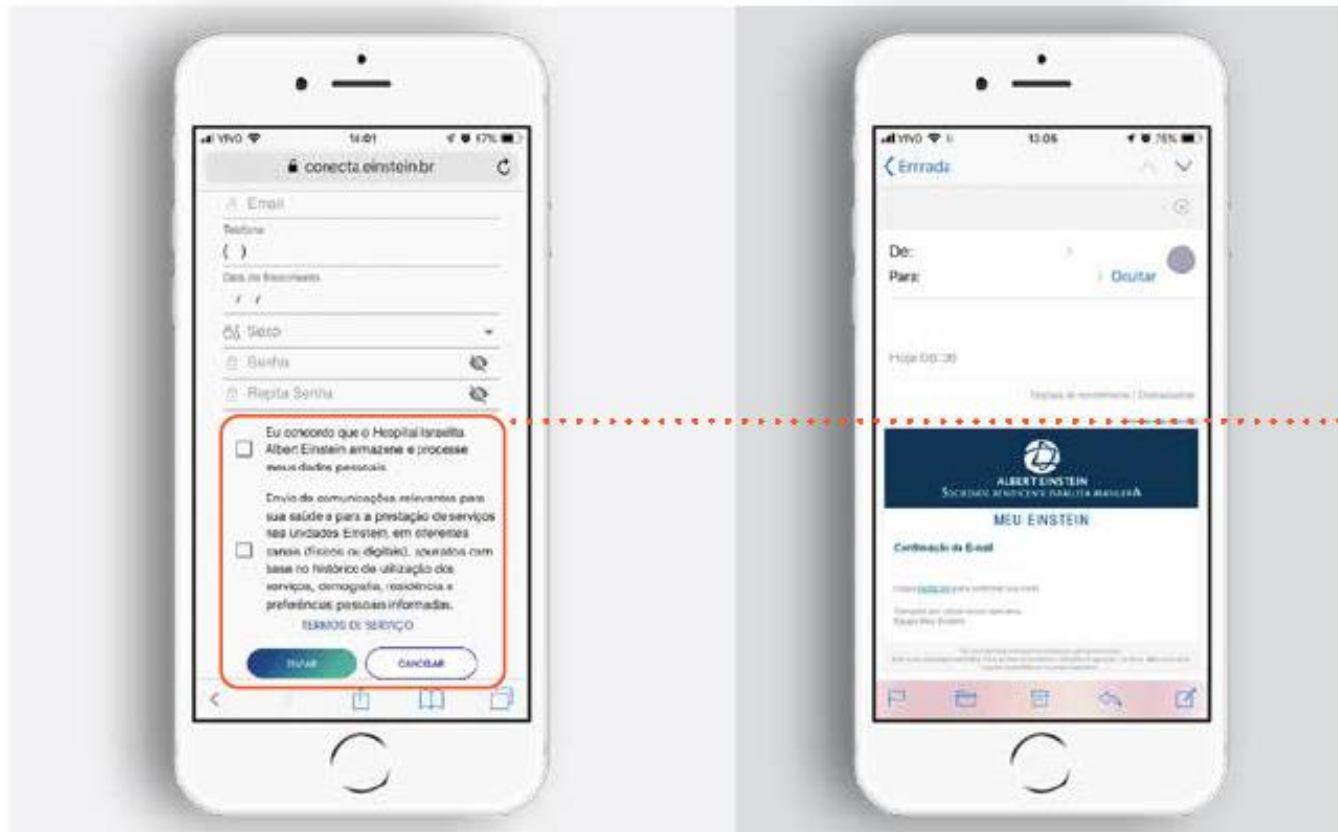

4. **Obs.: o e-mail cadastrado pode ser corporativo ou pessoal da sua escolha. Preencher os dados solicitados, marcar a opção "Eu concordo em permitir que o Hospital Israelita Albert Einstein armazene e processe meus dados pessoais" e clicar no botão "Enviar"**

5. **Você receberá um e-mail para ativar a conta.**

Pronto atendimento virtual

Como usar?

4. Clique no botão "iniciar o atendimento".

5. Selecione o perfil para o qual deseja atendimento.

6. Clique no botão "check-in" e pronto: em instantes você será atendido.

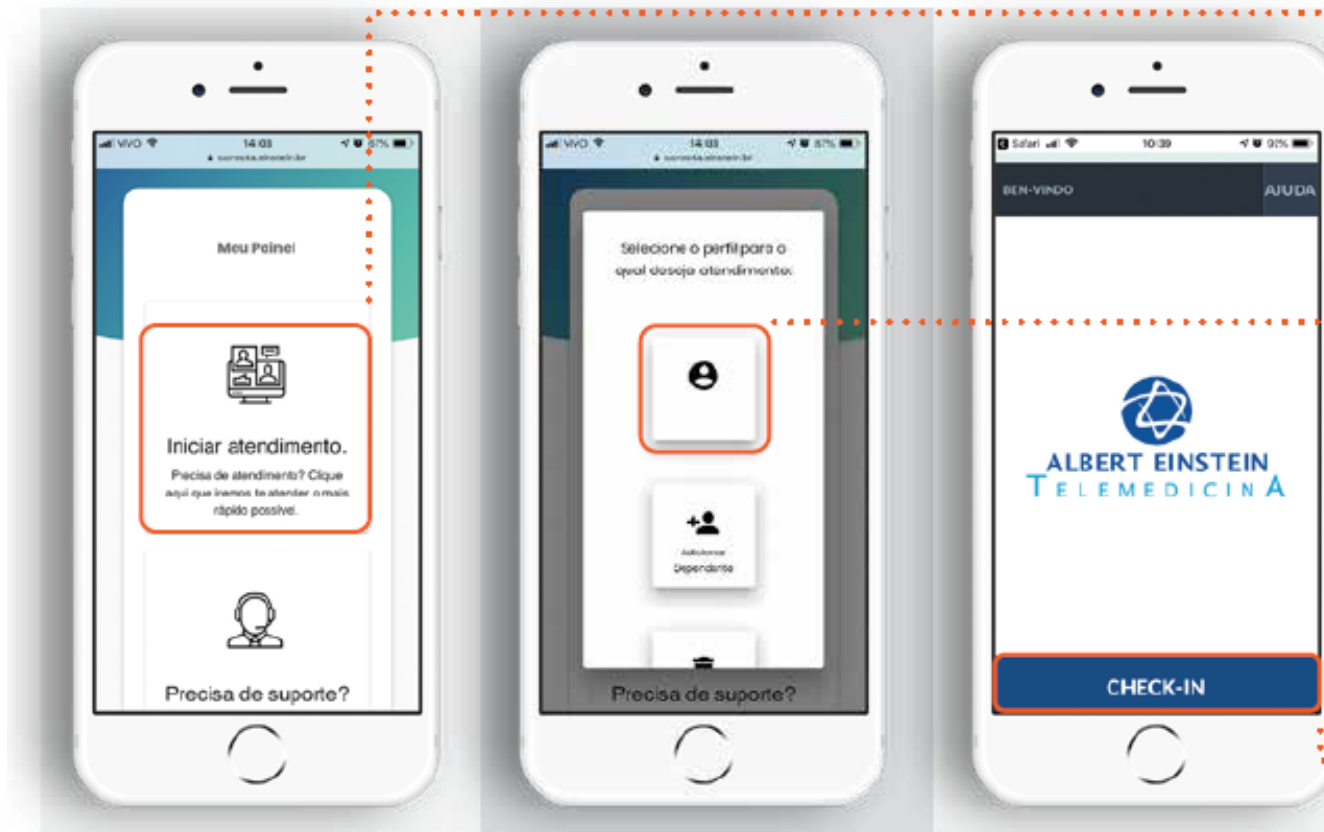

← Voltar para o início

Funcionalidades dos botões no computador

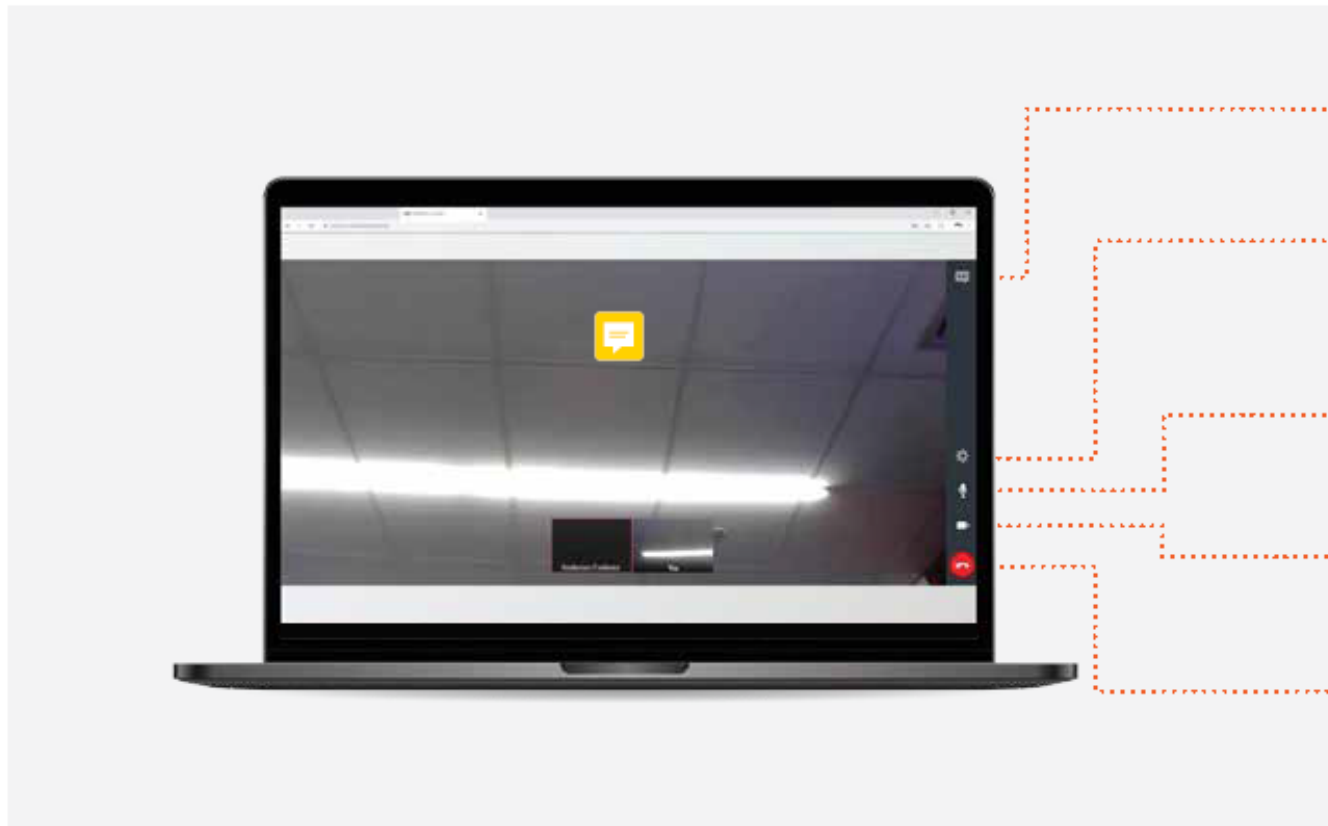

-  Botão para enviar/receber mensagem de texto
-  Botão de configurações (selecionar ou trocar o microfone e câmera utilizados)
-  Botão para colocar ou tirar o microfone do mute/mudo
-  Botão para habilitar ou desabilitar a câmera
-  Botão para desligar a chamada

Funcionalidades dos botões no celular

Caso tenha um iPhone, você precisará baixar um aplicativo para permitir a chamada por vídeo.

1. Acesse a App Store e pesquise "InTouch Patient".
2. Faça o download do aplicativo com o ícone ao lado.

Não é necessária a instalação desse aplicativo na plataforma Android.

Funcionalidades dos botões no celular

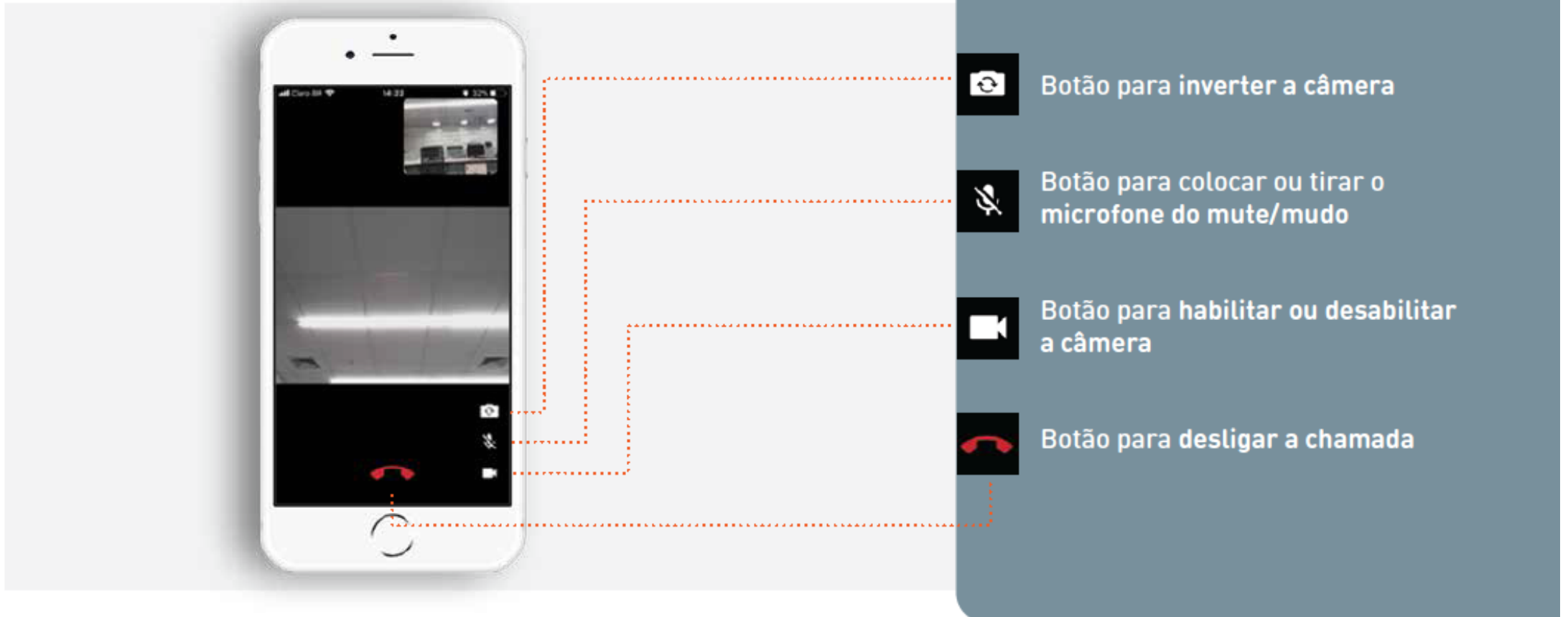

Suporte técnico

Suporte Telemedicina
(11) 2151-7690
suportetm@einstein.br

Suporte Telemedicina
(11) 2151-7690
Atendimento.telemedicina@einstein.br

Se o problema não for resolvido, envie um e-mail para ti.abertta.sistemas@arcelormittal.com.br

Voltar para o início

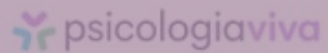

Acesse sua conta

Login

Senha

Não sou um robô

reCAPTCHA
Privacidade - Termos

Entrar

[Esqueci minha senha](#)

Ainda não possui cadastro? [Faça o seu aqui](#)

Abertta Saúde
Promoção da Qualidade de Vida

ArcelorMittal

Atendimento psicológico online

Voltar para o início

Informações iniciais

■ Orientação online segura, prática e sigilosa, Conta com psicólogos licenciados que atuam com diversas linhas de trabalho.

■ Para realizar as consultas, você poderá fazer via chat (somente mensagens de texto), via áudio (somente microfone) ou via vídeo (com câmeras).

■ Os beneficiários que agendam a consulta e não comparecem, têm o seu acesso bloqueado na plataforma. Portanto, lembre-se sempre de desmarcar a consulta para evitar o bloqueio do acesso.

Disponível para: titulares e dependentes da Abertta Saúde, ArcelorMittal Aços Longos, Arames e Shared Services.

Acesse <https://www.psicologiaviva.com.br/> e clique em “Plano de Saúde”.

Atendimento psicológico online

Primeiro acesso

Clique em “Crie uma conta!” e em seguida “Plano de Saúde”.

Acesse sua conta

Campo obrigatório

Campo obrigatório

[ESQUECI MINHA SENHA](#)

Ainda não possui cadastro? [Crie uma conta!](#)

Cadastro de Paciente

Antes de mais nada, precisamos saber:
Você utilizará o seu plano de saúde para agendar suas consultas?

[< VOLTAR](#)

É profissional de psicologia? [Crie uma conta!](#)

Selecione “Abertta Saúde” e insira o número do seu cartão do plano

Criar uma nova Conta

Paciente - Plano de Saúde

⌚ O prazo para liberação das consultas é de até 3 dias úteis contados a partir da data de solicitação.

Plano de Saúde

Abertta Saúde

Número da Carteirinha

Documentação (0 / 3)

Retire seu documento do plástico, para que seus dados possam ser corretamente identificados.

! Documento com Foto (Frente)

Insira as fotos dos seus documentos frente e verso:

Atenção! As fotos precisam estar no seu computador/celular, visto que a plataforma não realiza fotos

Número da Carteirainha

Campo obrigatório

Documentação (0 / 3)
Retire seu documento do plástico, para que seus dados possam ser corretamente identificados.

- Documento com Foto (Frente)
- Documento com Foto (Verso)
- Carteirainha do Plano de Saúde

< VOLTAR

AVANÇAR >

Caso tenha dúvidas ou dificuldades acione o suporte!

← Voltar para o início

Após inserir os documentos clique em **AVANÇAR**

Insira as fotos dos seus documentos frente e verso:

Atenção! As fotos precisam estar no seu computador/celular, visto que a plataforma não realiza fotos

Plano de Saúde 1

Dados Pessoais 2

Conclusão 3

Número da Carteirinha

Campo obrigatório

Documentação (0 / 3)

Retire seu documento do plástico, para que seus dados possam ser corretamente identificados.

- ! Documento com Foto (Frente)
- ! Documento com Foto (Verso)
- ! Carteirinha do Plano de Saúde

< VOLTAR

AVANÇAR >

Caso tenha dúvidas ou dificuldades acione o suporte!

← Voltar para o início

Após inserir os documentos clique em **AVANÇAR**

Preencha todos os campos obrigatórios:

Paciente - Plano de Saúde

 O prazo para liberação das consultas é de até 3 dias úteis contados a partir da data de solicitação.

E-mail

Celular

Atendimento psicológico online

Primeiro acesso

Crie uma senha de acesso para conseguir acessar a plataforma.

Leia os Termos de serviço e se estiver de acordo, clique em “Declaro que li e Concordo com os Termos de serviço”.

10 / 50

0 / 50

 Declaro que li e concordo com os [Termos de serviço](#).

< VOLTAR

AVANÇAR >

Atendimento psicológico online

Primeiro acesso

Após preencher seus dados clique em AVANÇAR: A mensagem de cadastro realizado com sucesso será exibida. No e-mail cadastrado você irá receber a informação de qual será seu LOGIN e SENHA. Clique em OK e você será direcionado para a área de login.

10 / 50
0 / 50

Declaro que li e concordo com os [Termos de serviço](#).

< VOLTAR

AVANÇAR >

Voltar para o início

Insira seu login e senha:

Acesse sua conta

 Login

Campo obrigatório

 Senha

Campo obrigatório

ENTRAR

ESQUECI MINHA SENHA

Caso não lembre da senha cadastrada clique em “ESQUECI MINHA SENHA” e crie uma nova senha

Que bom te ver por aqui!

Agora você já pode se consultar com profissionais de psicologia online quando e onde preferir. E não se preocupe: em nossa plataforma, seu sigilo e segurança estão garantidos.

Boa consulta!

Atendimento psicológico online

Agendando a consulta

Clique em BUSCAR PSICÓLOGO (1) e depois use os filtros para selecionar, você pode pesquisar por: TEMA, ÁREA, ESPECIALIDADE OU PELO NOME DO PROFISSIONAL

Atendimento psicológico online

Agendando a consulta

Você também pode filtrar por: Localização: Estado/Cidade do Psicólogo;
Disponibilidade: Data e horário que você precisa de atendimento;
Acessibilidade: Profissionais que atendem em Libras e/ou possuem vídeo de apresentação

Selecione as opções de atendimento

Abordagem

Faixa Etária

Gênero do Psicólogo

TODOS HOMEM MULHER

CANCELAR APLICAR FILTRO

Buscar psicólogo

TEMA Tema PROCURAR

FILTROS

LIMPAR FILTROS LOCALIZAÇÃO DISPONIBILIDADE ACESSIBILIDADE

MAIS FILTROS

SEGUEM RESULTADOS CONFOR

Laila XXXXXXXXXXXXXXXX...
Psicóloga Clínica - CRP: 01/23858

Filtre por acessibilidade

Atende em LIBRAS

Possui vídeo de apresentação

CANCELAR APLICAR FILTRO

Ao clicar em MAIS FILTROS você poderá filtrar por:
Abordagem: TCC, Humanista, Analíticas, Outras Abordagens;
Faixa Etária: Idades que o profissional atende;

Atendimento psicológico online

Agendando a consulta

Serão apresentadas opções de profissionais de acordo com o preenchimento dos filtros. Clique em VER PERFIL COMPLETO para acessar a agenda.

psicologiaviva

Am ambiente de Homologação

Belo Horizonte - MG

VER AVALIAÇÕES (25)

TEMAS QUE TRABALHO • FORMAÇÃO

SESSÃO R\$ 120

DURAÇÃO 30 Minutos

VER PERFIL COMPLETO

HOJE AMANHÃ

14/06 15/06 14:07

Horários disponíveis em 16, junho:

16:00 16:30 17:40 19:00

AGENDAR CONSULTA

Carime XXXXXXXXXXXX...

Psicóloga Clínica Junguiana

86771 / CRP - 6ª Região

São Paulo - SP

VER AVALIAÇÕES (64)

TEMAS QUE TRABALHO • FORMAÇÃO

SESSÃO R\$ 200

DURAÇÃO 50 Minutos

VER PERFIL COMPLETO

AGENDA VÍDEO INTRODUÇÃO

Selecione uma data VER CALENDÁRIO

QUA QUI SEX SÁB DON

10/06 01/07 02/07 03/07 04/07

Horários disponíveis em 2, julho:

22:00

AGENDAR CONSULTA

Ajuda e Suporte

Sair do Consultório

ME MOSTRE OUTROS PSICÓLOGOS

 Voltar para o início

Atendimento psicológico online

Agendando a consulta

Escolha o dia (1) e horário (2) da consulta e clique em AGENDAR UMA CONSULTA (3).

Agende já sua consulta!

Selecione uma data PRESENCIAL ONLINE

< **abril de 2021** > Horários disponíveis em 29 de abril:

D	S	T	Q	Q	S	S
				1	2	3
4	5	6	7	8	9	10
11	12	13	14	15	16	17
18	19	20	21	22	23	24
25	26	27	28	29	30	

20:00 21:00

1 AGENDAR UMA CONSULTA **3**

2

Agendando a consulta

PRONTO! Sua consulta está agendada, você pode verificar a mensagem CONSULTA AGENDADA COM SUCESSO

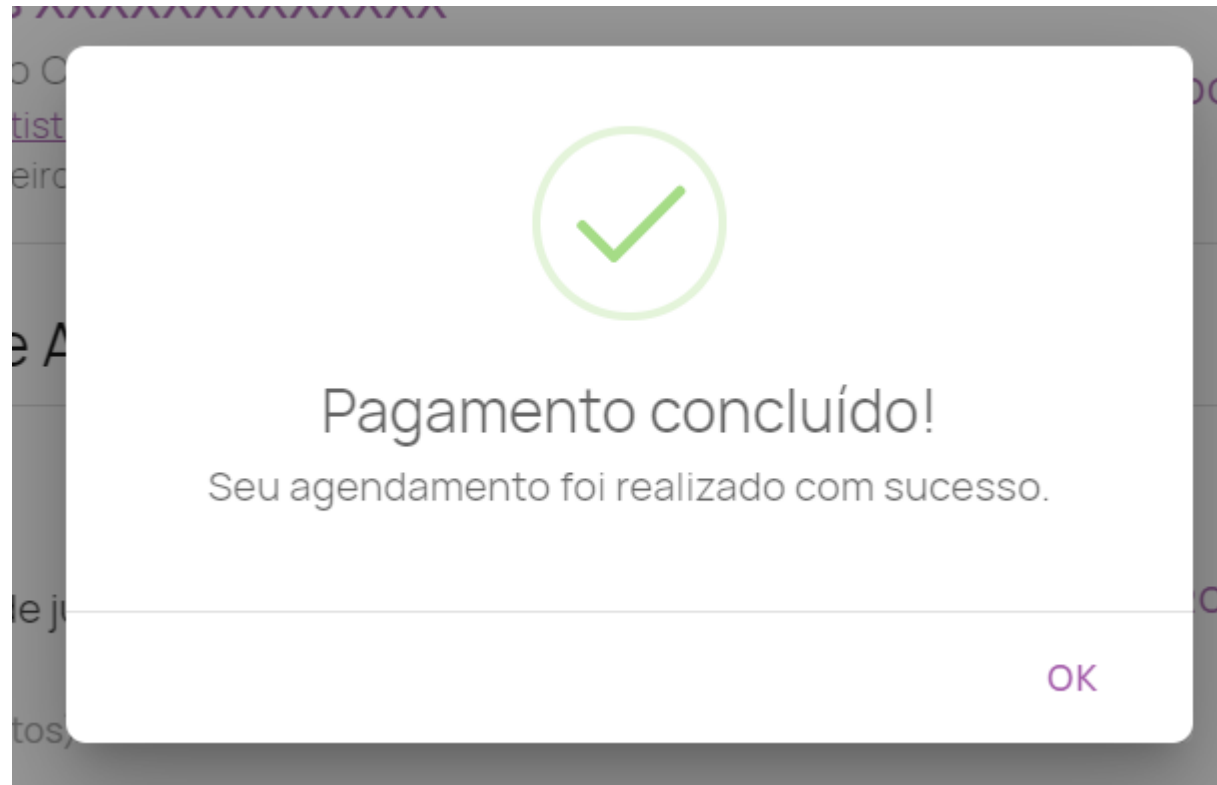

Atendimento psicológico online

Iniciando a consulta

No dia e horário da consulta agendada acesse a plataforma com o seu Login e Senha e clique em **ENTRAR NA SALA DE ATENDIMENTO**

Ambiente de Homologação

psicologiaviva

Olá Paciente,

Início

Buscar Psicólogo

Consultas

Pagamentos

Contratos

Ajuda e Suporte

Sair do Consultório

Convênio Particular

Aprenda a iniciar a

Consulta Agora

JUN. 15

Inicie a consulta clicando no botão de entrar na sala

Terça-feira, 15 de ... 14:28

PSIDayane PV Particular

ENTRAR NA SALA DE ATENDIMENTO

Próximas Consultas VER TODAS

Quinta-feira, 17 de junho de 2021 11:00

PSIDayane PV Particular

em 1 dia

Gostou do Serviço? Recomende para um amigo ou familiar INDICAR

YouTube Facebook WhatsApp

Atendimento psicológico online

Iniciando a consulta

Você será direcionado a Sala da consulta, clique em PERMITIR (1)

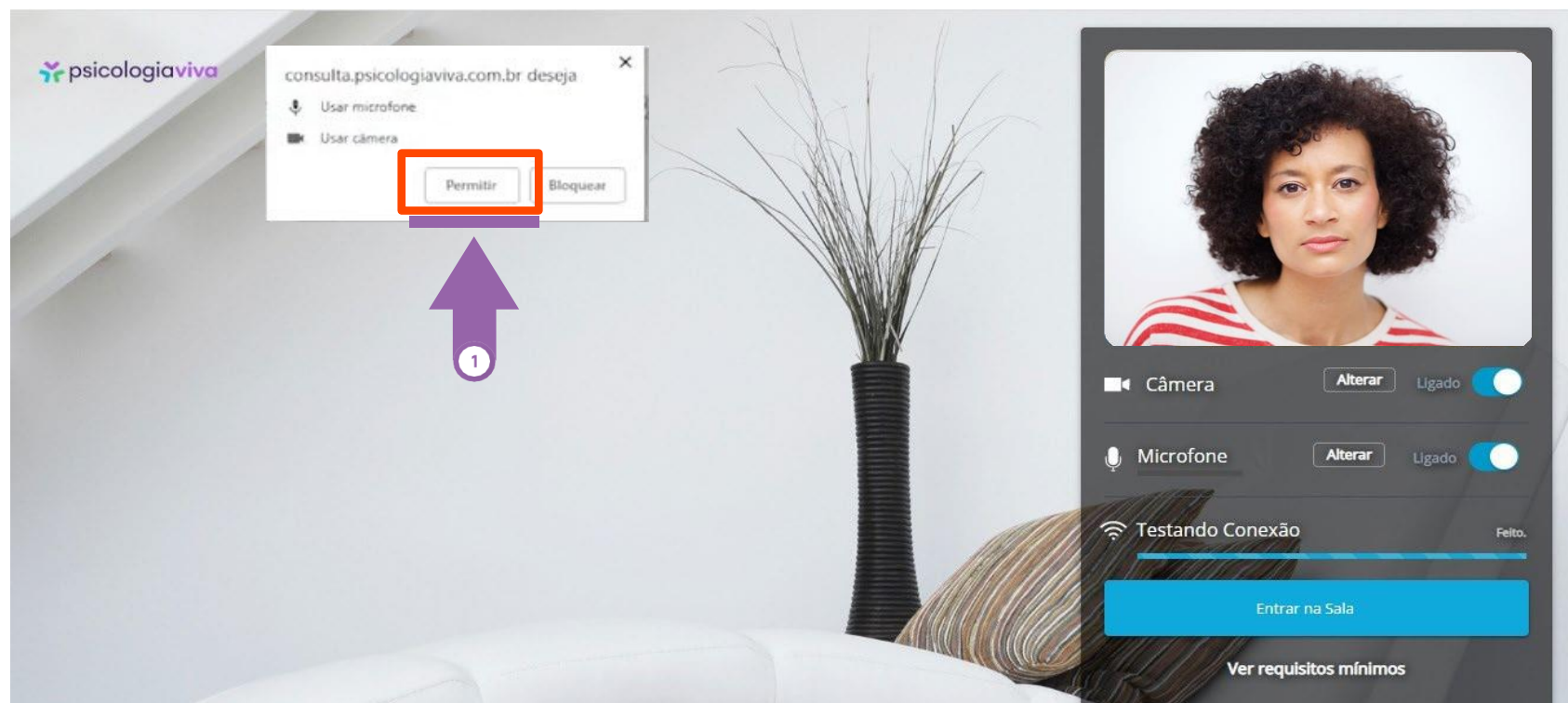

Atendimento psicológico online

Iniciando a consulta

Aguarde o teste de velocidade (1) da Internet ser finalizado e clique em ENTRAR (2);

Atendimento psicológico online

Iniciando a consulta

Boa consulta!

psicologiaviva

☰ 📄 📷 🗣️ Suporte

Você pode utilizar as ferramentas para:

- Visualizar somente o Psicólogo (desligar sua câmera);
- Fazer a consulta somente com áudio (não visualizar você, nem o Psicólogo). Desligue sua câmera e peça ao Psicólogo para desativar a câmera dele;
- Fazer a consulta somente via chat (mensagem de texto) > Clique no ícone de mensagens e peça ao Psicólogo para fazer o mesmo.

Sair da sala Seu vídeo Seu microfone Convidar Compartilhar Chat (0)

Ferramentas

← Voltar para o início

Atendimento psicológico online

Agendar nova consulta

Agendando com o mesmo profissional: Entre na página de login, insira seus dados, clique em CONSULTAS, clique no nome do profissional que lhe atendeu.

Data	Psicólogo	Tipo	Convênio	Situação	Ações
15/07/2021 - 14:00	Elise XXXXXXXXXXXXXXXX...	Online	Algar	Cancelada	☆ ○ 📅 ✕
29/06/2021 - 14:00	Elise XXXXXXXXXXXXXXXX...	Online	Particular	A realizar	☆ ☑ 📅 ✕
24/06/2021 - 12:00	Elise XXXXXXXXXXXXXXXX...	Online	Algar	Cancelada	☆ ○ 📅 ✕
19/06/2021 - 13:00	Elise XXXXXXXXXXXXXXXX...	Online	Particular	Cancelada	☆ ○ 📅 ✕
19/06/2021 - 08:00	Ana XXXXXXXXXXXXXXXX...	Online	Particular	Cancelada	☆ ○ 📅 ✕
18/06/2021 - 20:00	Dayane Psicologia Viva	Online	Particular	Cancelada	☆ ○ 📅 ✕
18/06/2021 - 17:00	Dayane Psicologia Viva	Online	Particular	Cancelada	☆ ○ 📅 ✕
18/06/2021 - 14:00	Dayane Psicologia Viva	Online	Particular	Cancelada	☆ ○ 📅 ✕
18/06/2021 - 08:00	Dayane Psicologia Viva	Online	Particular	A realizar	☆ ☑ 📅 ✕
18/06/2021 - 03:00	Dayane Psicologia Viva	Online	Particular	A realizar	☆ ☑ 📅 ✕

← Voltar para o início

Atendimento psicológico online

Agendar nova consulta

Agendando com um profissional diferente: Caso queira agendar com outro profissional basta escolher um profissional diferente clicando em **BUSCAR PSICÓLOGO (1)** e efetue os passos para agendar a consulta com o novo profissional.

psicologiaviva

Inicio

Buscar Psicólogo

Consultas

Pagamentos

Contratos

Ajuda e Suporte

Sair do Consultório

Consultas

Pesquisar

Data	Psicólogo	Tipo	Convênio	Situação	Ações
15/07/2021 - 14:00	Elise XXXXXXXXXXXXXXXXX...	Online	Algar	Cancelada	☆ ○ 📅 ✕
29/06/2021 - 14:00	Elise XXXXXXXXXXXXXXXXX...	Online	Particular	A realizar	☆ ☑ 📅 ✕
24/06/2021 - 12:00	Elise XXXXXXXXXXXXXXXXX...	Online	Algar	Cancelada	☆ ○ 📅 ✕
19/06/2021 - 13:00	Elise XXXXXXXXXXXXXXXXX...	Online	Particular	Cancelada	☆ ○ 📅 ✕
19/06/2021 - 08:00	Ana XXXXXXXXXXXXXXXXX...	Online	Particular	Cancelada	☆ ○ 📅 ✕
18/06/2021 - 20:00	Dayane Psicologia Viva	Online	Particular	Cancelada	☆ ○ 📅 ✕
18/06/2021 - 17:00	Dayane Psicologia Viva	Online	Particular	Cancelada	☆ ○ 📅 ✕
18/06/2021 - 14:00	Dayane Psicologia Viva	Online	Particular	Cancelada	☆ ○ 📅 ✕
18/06/2021 - 08:00	Dayane Psicologia Viva	Online	Particular	A realizar	☆ 📞 📅 💬
18/06/2021 - 03:00	Davane Psicologia Viva	Online	Particular	A realizar	☆ ☑ 📅 ✕

Suporte técnico

Acesse <https://www.psicologiaviva.com.br/> e clique no botão  no canto inferior esquerdo da tela. Você poderá conversar com a equipe responsável pelo WhatsApp.

Se o problema não for resolvido, envie um e-mail para ti.abertta.sistemas@arcelormittal.com.br

Abertta Saúde
Promoção da Qualidade de Vida

