

Abertta Saúde  
Promoção da Qualidade de Vida

# Faça seu login para entrar

ENTRAR

[ESQUECI MINHA SENHA](#)

Teleatendimentos CPS

[Precisa de Ajuda?](#)

**Não há cobrança de coparticipação**

O canal de teleconsulta deve ser acessado pelo navegador Google Chrome

Para o atendimento é necessário um celular ou computador com câmera e acesso à internet, que suporte chamadas de vídeo.

Para consultas agendadas, acessar com 10 minutos de antecedência

**Disponível para:** titulares e dependentes da Abertta Saúde, ArcelorMittal Aços Longos, Arames e Shared Services.

Acesse <https://portal.amparo.tech> e faça seu login para entrar

**Login:** somente o número da carteirinha Abertta Saúde sem os últimos 4 dígitos

**Senha:** somente o número da carteirinha Abertta Saúde sem os últimos 4 dígitos

## Como agendar?

No primeiro acesso você será direcionado(a), a definir e alterar a senha de acesso.

Estamos felizes em te ver por aqui!

Primeiro, vamos cadastrar uma nova senha

**Nova senha**  
Escolha uma nova senha

**Digite a senha novamente**  
A mesma senha acima

**Cadastrar**

Após definir a nova senha você será direcionado(a), para aceitação dos nossos termos de uso, selecione as opções clique em continuar:

## Como agendar?

Essa será a visualização da página inicial, onde é possível gerenciar suas informações, realizar uma consulta na rede credenciada e acompanhar seus próximos agendamentos.

**PT** Olá, Paciente!  
Estamos felizes em ter você aqui :)

**Selecione a opção desejada:**

**AGENDAR UMA CONSULTA NA REDE CREDENCIADA**  
Agende uma consulta com os profissionais do seu plano de saúde.

**MEU PERFIL**  
Gerencie suas informações, dependentes e permissionamentos.

**Próximos Agendamentos**

Você não possui agendamentos futuros, vamos agendar uma nova consulta?

## Como agendar?

Para realizar o agendamento, clique em “Agendar consulta na rede credenciada”

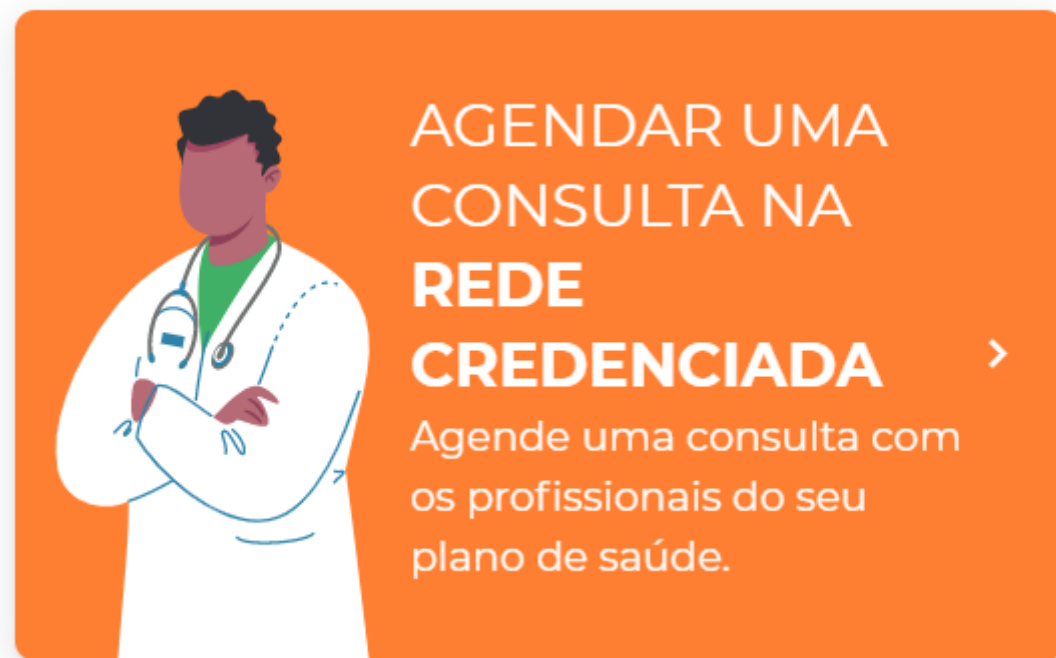

## Como agendar?

Selecione a unidade, especialidade e melhor data, clique na lupa de pesquisa em azul:

**PT** Olá, Paciente!  
Agendar nova consulta na Rede Credenciada

Início > Agendar nova consulta na Rede Credenciada

**Encontre o profissional certo para você**

Paciente: Paciente Teste | Rede credenciada: Amparo Tech

**Unidade:** Pinheiros

Especialidade: Médico de família | Melhor data: 28/06/2021

1 profissionais disponíveis em  
**Psicólogo clínico**

< seg, 28 de jun seg, 05 de jul seg, 12 de jul seg, 19 de jul seg, 26 de jul seg, 02 de ago seg, 09 de ago seg, 16 de ago seg, 23 de ago >

## Como agendar?

Selecione o horário de sua preferência e clique em “Agendar consulta remota”

## Como agendar?

Você receberá uma pré confirmação com os dados do agendamento realizado, para confirmar clique no botão azul “Confirmar Agendamento”:

←

**Perfeito!**

A consulta será **agendada** para:

Segunda, 28 de junho às 09:40hs  
com: **Médico de Família** no **consultório virtual** da  
Amparo

Você também receberá essas informações por e-mail.

Nos vemos em breve! =)

---

[Confirmar Agendamento](#) [← Voltar para Agendamento](#)

## Como agendar?

Na página inicial do portal você consegue visualizar o seu histórico e acessar o consultório virtual clicando em “Entrar na sala”.

## Como agendar?

Você também receberá as informações em seu e-mail com os dados do agendamento, o link para acessar o consultório virtual (destacado em azul), e um vídeo com as orientações de identificação e acesso (destacado em verde):

Olá, **Paciente**. Tudo bem com você?

Agendamos sua teleconsulta para o dia **28/06/2021** às **09:40** (horário de Brasília), com o(a) **Dra. Médico de Família**.

#### Informações importantes:

- Não se esqueça do seu documento com foto (RG ou CNH). Ele será usado na sua identificação;
- Acessar o link do consultório virtual com 10 minutos de antecedência.

[Acessar consultório virtual](#)

Veja como acessar a sua teleconsulta:

[Assista o vídeo](#)

## Como agendar?

Você também receberá as informações em seu e-mail com os dados do agendamento, o link para acessar o consultório virtual (destacado em azul), e um vídeo com as orientações de identificação e acesso (destacado em verde):

Olá, **Paciente**. Tudo bem com você?

Agendamos sua teleconsulta para o dia **28/06/2021** às **09:40** (horário de Brasília), com o(a) **Dra. Médico de Família**.

### Informações importantes:

- Não se esqueça do seu documento com foto (RG ou CNH). Ele será usado na sua identificação;
- Acessar o link do consultório virtual com 10 minutos de antecedência.

[Acessar consultório virtual](#)

Veja como acessar a sua teleconsulta:

[Assista o vídeo](#)

## Suporte técnico

Acesse <https://portal.amparo.tech/login> e clique no botão  no canto inferior direito da tela. Você poderá conversar no chat online ou enviar um e-mail para a equipe responsável.

Se o problema não for resolvido, envie um e-mail para [ti.abertta.sistemas@arcelormittal.com.br](mailto:ti.abertta.sistemas@arcelormittal.com.br)